



# Proyecto: Hacia la Gestión Integrada del Recurso Hídrico transfronterizo de la Cuenca del Río Sixaola compartida por Costa Rica y Panamá.

Construcción de Propuesta Técnica de Hoja de Ruta para Integrar en una Planificación Estratégica para la atención de la Obligación Estatal Panameña de Proveer Agua Potable para el Consumo humano.



# Resultados: Cifras claves.

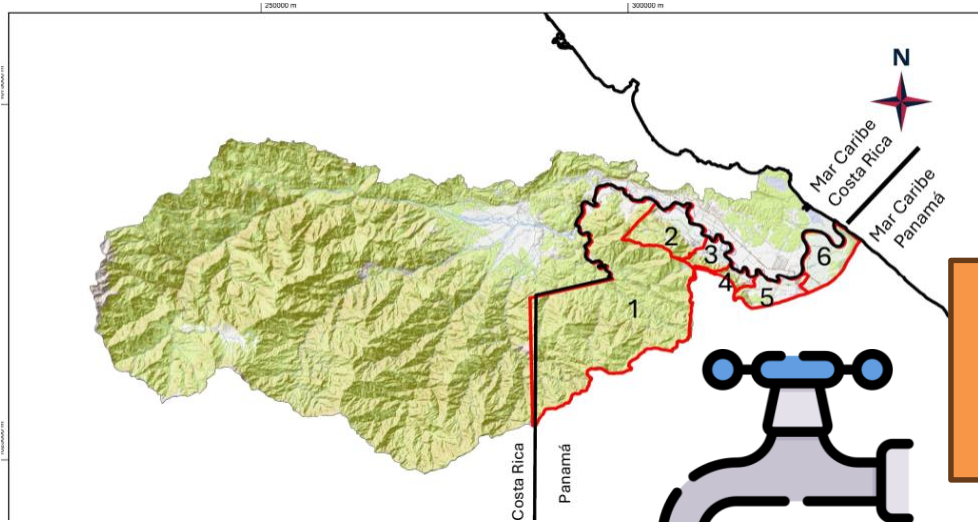

548km<sup>2</sup> **4,722** viviendas; + 130 Próximas.

1. En casa.  
2. Oportuna  
3. Calidad – Potable

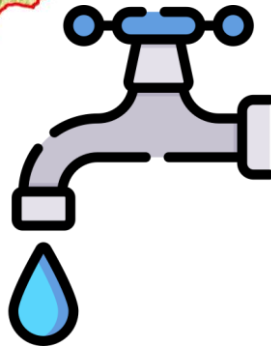

1 %

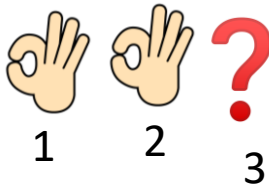

**IDAAN**

21%

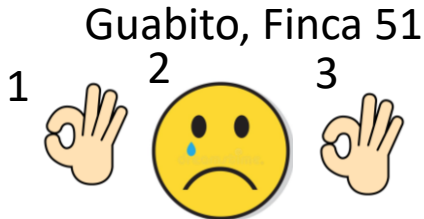

**JAARS**

38.9 %



# Resultados: Cifras claves.

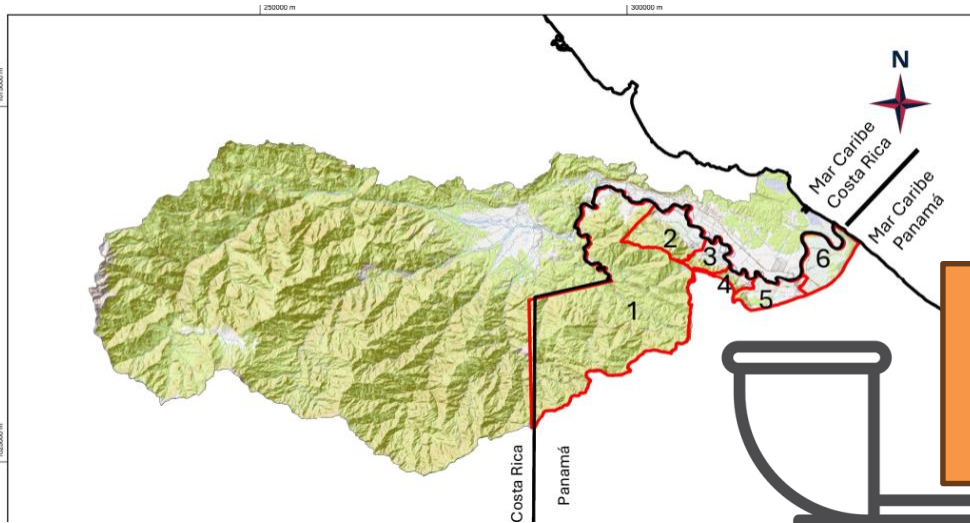

548km<sup>2</sup> **4,722** viviendas; + 130 Próximas.

1. Agua potable  
2. Disposición de excretas.  
3. Manejo de RS.

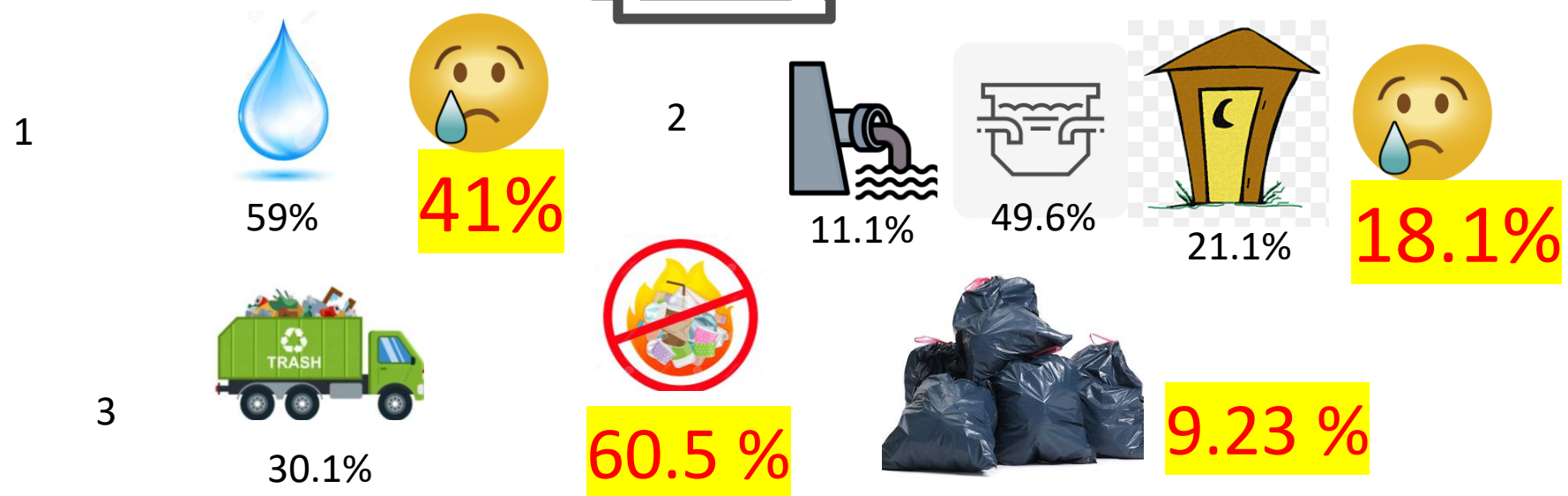

# Análisis de Situación: FODA.

<b>Fortalezas</b>	<b>Oportunidades</b>
- Marco legal robusto con legislación clara y estructurada.	- Posibilidad de financiamiento internacional para proyectos de infraestructura.
- Entidades específicas como IDAAN y JAARs.	- Implementación de tecnologías avanzadas (participativas) para gestión y monitoreo.
- Proyectos de inversión en infraestructura hídrica y saneamiento.	- Fortalecimiento de la colaboración entre gobierno central, local y comunidades.
- Políticas públicas alineadas con los objetivos de desarrollo sostenible.	
<b>Debilidades</b>	<b>Amenazas</b>
- Cobertura incompleta, especialmente en áreas rurales.	- Cambio climático afectando la disponibilidad y calidad del agua.
- Capacidad institucional limitada en el nivel local.	- Crecimiento poblacional ejerciendo presión sobre recursos e infraestructura.
- Financiamiento insuficiente para necesidades de infraestructura y mantenimiento.	- Contaminación ambiental por actividades industriales, agrícolas y urbanas.

# Puntos a Considerar en una Hoja de Ruta.

Puntos.	Descripción
<b>1. Fortalecimiento Institucional</b>	<ul style="list-style-type: none"><li>- Consenso (Autoridades + Comunidad)</li></ul>
<b>2. Financiamiento y Recursos.</b>	<ul style="list-style-type: none"><li>- Seguimiento (Proyectos de Acueducto + Sanidad). Priorización. Potabilizadora de Las Tablas. Acueducto Rurales.</li></ul>
<b>3. Infraestructura y Mantenimiento.</b>	Mejoras en acueductos, gestión local, autonomía de JAARs, mejora de áreas de toma.
<b>4. Participación Comunitaria</b>	<ul style="list-style-type: none"><li>- Redes de usuarios, JAARs. (Campañas de seguimiento).</li></ul>
<b>5. Colaboración Interinstitucional</b>	<ul style="list-style-type: none"><li>- Fomentar la colaboración entre el gobierno central, local, y las comunidades.</li><li>- Coordinar actividades de seguimiento y planificación entre diversas entidades gubernamentales.</li></ul>